МУНИЦИПАЛЬНОЕ ОБРАЗОВАНИЕ ГОРОДСКОЙ ОКРУГ «ГОРОД ОРЕЛ» ОРЛОВСКОЙ ОБЛАСТИ
ГЕНЕРАЛЬНЫЙ ПЛАН
Карта планируемого размещения объектов социальной и инженерной инфраструктуры местного значения городского округа

Приложение № 3
к решению Орловского городского
Совета народных депутатов
от 21.11.2025 № 5/0038-ГС

Условные обозначения:

Границы единиц административно-территориального деления Российской Федерации
- Граница муниципального округа
- Граница городского округа
- Граница населенного пункта
- Границы земельных участков, сведения о которых содержатся в ЕГРН

Функциональные зоны
- Жилая зона
- Зона садоводческих, огороднических или дачных некоммерческих объединений граждан
- Общественно-деловая зона
- Зона исторической застройки
- Производственная зона, зоны инженерной и транспортной инфраструктур
- Зона сельскохозяйственного использования
- Зона озелененных территорий общего пользования (парки, сады, скверы, бульвары, городские леса)
- Лесопарковая зона
- Зона лесов
- Зона специального назначения
- Зона озелененных территорий специального назначения
- Зона режимных территорий

Железнодорожные пути
- Железнодорожный путь общего пользования (сущ.)
- Железнодорожный путь необщего пользования (сущ.)

Улично-дорожная сеть городского населенного пункта
- Магистральная дорога регулируемого движения (сущ.)
- Магистральная улица общегородского значения регулируемого движения (сущ.)
- Магистральная улица общегородского значения регулируемого движения (план.)
- Магистральная улица районного значения (сущ.)
- Магистральная улица районного значения (план.)
- Улицы и дороги местного значения (сущ.)
- Улицы и дороги местного значения (план.)

Объекты образования и науки
- Здание (комплекс зданий) дошкольной образовательной организации (план.)
- Здание (комплекс зданий) общеобразовательной организации (план.)
- Здание (комплекс зданий) организации дополнительного образования (план.)

Объекты культуры и искусства
- Объект культурно-просветительного назначения (план.)
- Объект культурно-досугового (клубного) типа (план.)
- Зрелищная организация (план.)

Объекты физической культуры и массового спорта
- Объект спорта, включающий раздельно нормируемые спортивные сооружения (объекты) (в т. ч. физкультурно-оздоровительный комплекс) (план.)
- Спортивное сооружение (план.)

Объекты отдыха и туризма
- Гостиницы и аналогичные коллективные средства размещения (план.)

Прочие объекты обслуживания
- Объекты торговли, общественного питания (план.)

Электростанции
- Электростанция газотурбинная (ГТЭС) (план.)

Электрические подстанции
- Электрическая подстанция 10 кВ (план.)
- Распределительный пункт (РП) (план.)

Объекты добычи и транспортировки газа
- Пункт редуцирования газа (ПРГ) (план.)

Объекты теплоснабжения
- Источник тепловой энергии (план.)

Объекты водоотведения
- Очистные сооружения дождевой канализации (план.)
- Канализационная насосная станция (КНС) (план.)
- Насосная станция дождевой канализации (НСДК) (план.)
- Снеготаявильный, снегоприемный пункт (план.)

Линии электропередачи (ЛЭП)
- Линии электропередачи 10 кВ (план.)

Распределительные трубопроводы для транспортировки газа
- Газопровод распределительный высокого давления (план.)
- Газопровод распределительный среднего давления (план.)

Сети водоотведения
- Канализация самотечная (план.)
- Канализация напорная (план.)
- Канализация дождевая напорная (план.)
- Канализация дождевая самотечная закрытая (план.)

Сети теплоснабжения
- Теплопровод магистральный (план.)
- Теплопровод распределительный (квартальный) (план.)

Поверхностные водные объекты
- Водоток (река, ручей, канал) (сущ.)
- Водоем (озеро, пруд, обводненный карьер, водохранилище) (сущ.)

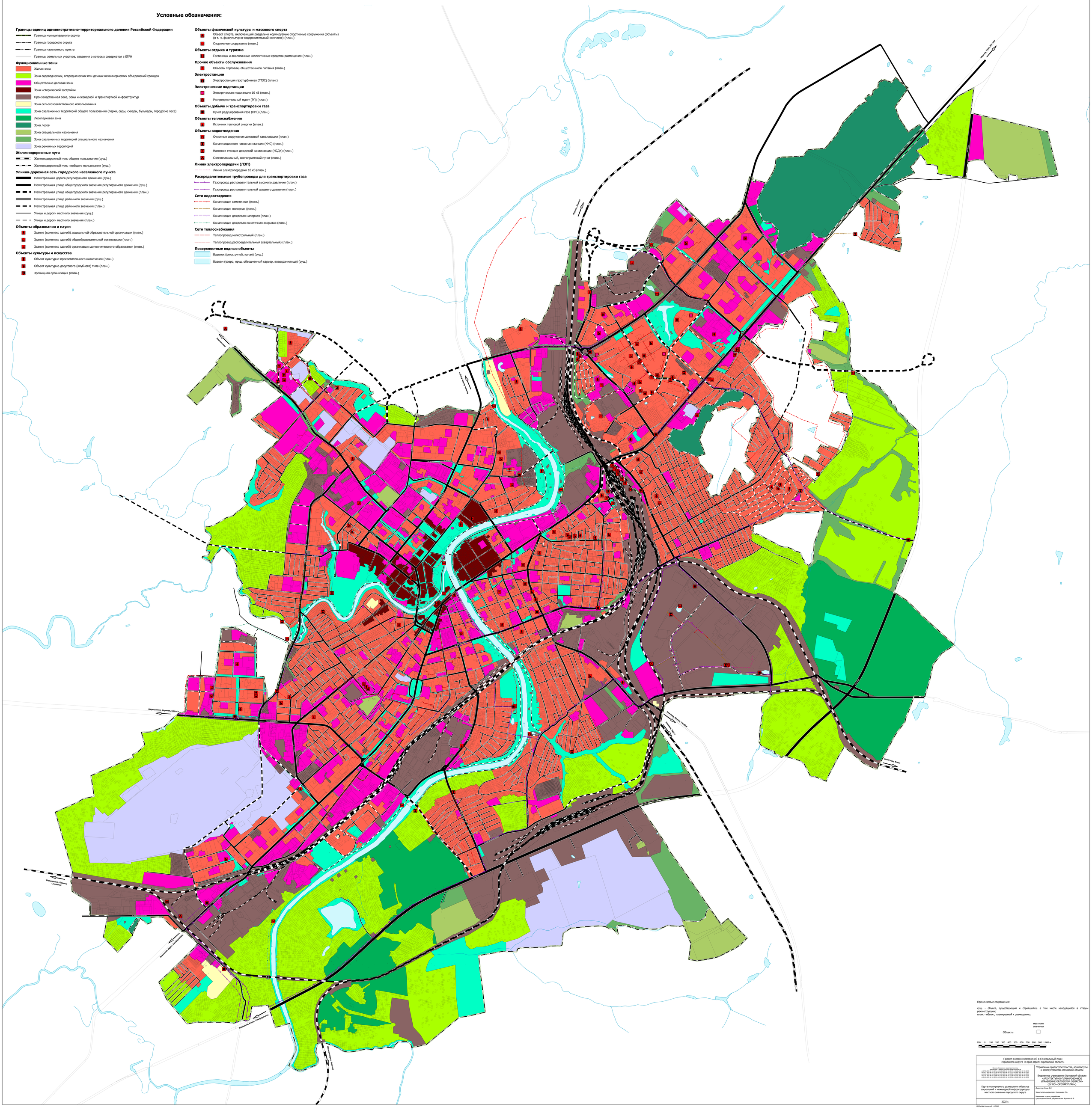
Нарышкино, Кромы, Брянск
Нарышкино, Кромы, Курск
Змиевка, Курск, Севск
Змиевка, Курск, Севск
Змиевка, Курск, Севск
Змиевка, Елец
Змиевка, Елец
Змиевка, Елец