МУНИЦИПАЛЬНОЕ ОБРАЗОВАНИЕ ГОРОДСКОЙ ОКРУГ «ГОРОД ОРЕЛ» ОРЛОВСКОЙ ОБЛАСТИ
ГЕНЕРАЛЬНЫЙ ПЛАН
Карта планируемого размещения объектов социальной и инженерной инфраструктуры местного значения городского округа

Приложение № 4
к решению Орловского городского
Совета народных депутатов
от 24 ноября 2023 года № 46/0693-ГС

Условные обозначения:

Границы единиц административно-территориального деления Российской Федерации
- Граница муниципального района
- Граница городского округа
- Граница населенного пункта
- Границы земельных участков, сведения о которых содержатся в ЕГРН

Функциональные зоны
- Жилая зона
- Зона садоводческих, огороднических или дачных некоммерческих объединений граждан
- Общественно-деловая зона
- Зона исторической застройки
- Производственная зона, зоны инженерной и транспортной инфраструктур
- Зона сельскохозяйственного использования
- Зона озелененных территорий общего пользования (парки, сады, скверы, бульвары, городские леса)
- Лесопарковая зона
- Зона специального назначения
- Зона озелененных территорий специального назначения
- Зона режимных территорий

Железнодорожные пути
- Железнодорожный путь общего пользования (сущ.)
- Железнодорожный путь необщего пользования (сущ.)

Улично-дорожная сеть городского населенного пункта
- Магистральная дорога регулируемого движения (сущ.)
- Магистральная улица общегородского значения регулируемого движения (сущ.)
- Магистральная улица общегородского значения регулируемого движения (план.)
- Магистральная улица районного значения (сущ.)
- Магистральная улица районного значения (план.)
- Улицы и дороги местного значения (сущ.)
- Улицы и дороги местного значения (план.)

Объекты образования и науки
- Дошкольная образовательная организация (план.)
- Общеобразовательная организация (план.)
- Организация дополнительного образования (план.)

Объекты культуры и искусства
- Объект культурно-просветительного назначения (план.)
- Объект культурно-досугового (клубного) типа (план.)
- Зрелищная организация (план.)

Объекты физической культуры и массового спорта
- Объект спорта, включающий раздельно нормируемые спортивные сооружения (объекты) (в т. ч. физкультурно-оздоровительный комплекс) (план.)
- Спортивное сооружение (план.)

Объекты отдыха и туризма
- Гостиницы и аналогичные коллективные средства размещения (план.)

Прочие объекты обслуживания
- Объекты торговли, общественного питания (план.)

Электростанции
- Электростанция газотурбинная (ГТЭС) (план.)

Электрические подстанции
- Электрическая подстанция 10 кВ (план.)
- Распределительный пункт (РП) (план.)

Объекты добычи и транспортировки газа
- Пункт редуцирования газа (ПРГ) (план.)

Объекты теплоснабжения
- Источник тепловой энергии (план.)

Объекты водоотведения
- Очистные сооружения дождевой канализации (план.)
- Канализационная насосная станция (КНС) (план.)
- Насосная станция дождевой канализации (НСДК) (план.)
- Снегоплавильный, снегоприемный пункт (план.)

Линии электропередачи (ЛЭП)
- Линии электропередачи 10 кВ (план.)

Распределительные трубопроводы для транспортировки газа
- Газопровод распределительный высокого давления (план.)
- Газопровод распределительный среднего давления (план.)

Сети водоотведения
- Канализация самотечная (план.)
- Канализация напорная (план.)
- Канализация дождевая напорная (план.)
- Канализация дождевая самотечная закрытая (план.)

Сети теплоснабжения
- Теплопровод магистральный (план.)
- Теплопровод распределительный (квартальный) (план.)

Поверхностные водные объекты
- Водоток (река, ручей, канал) (сущ.)
- Водоем (озеро, пруд, обводненный карьер, водохранилище) (сущ.)

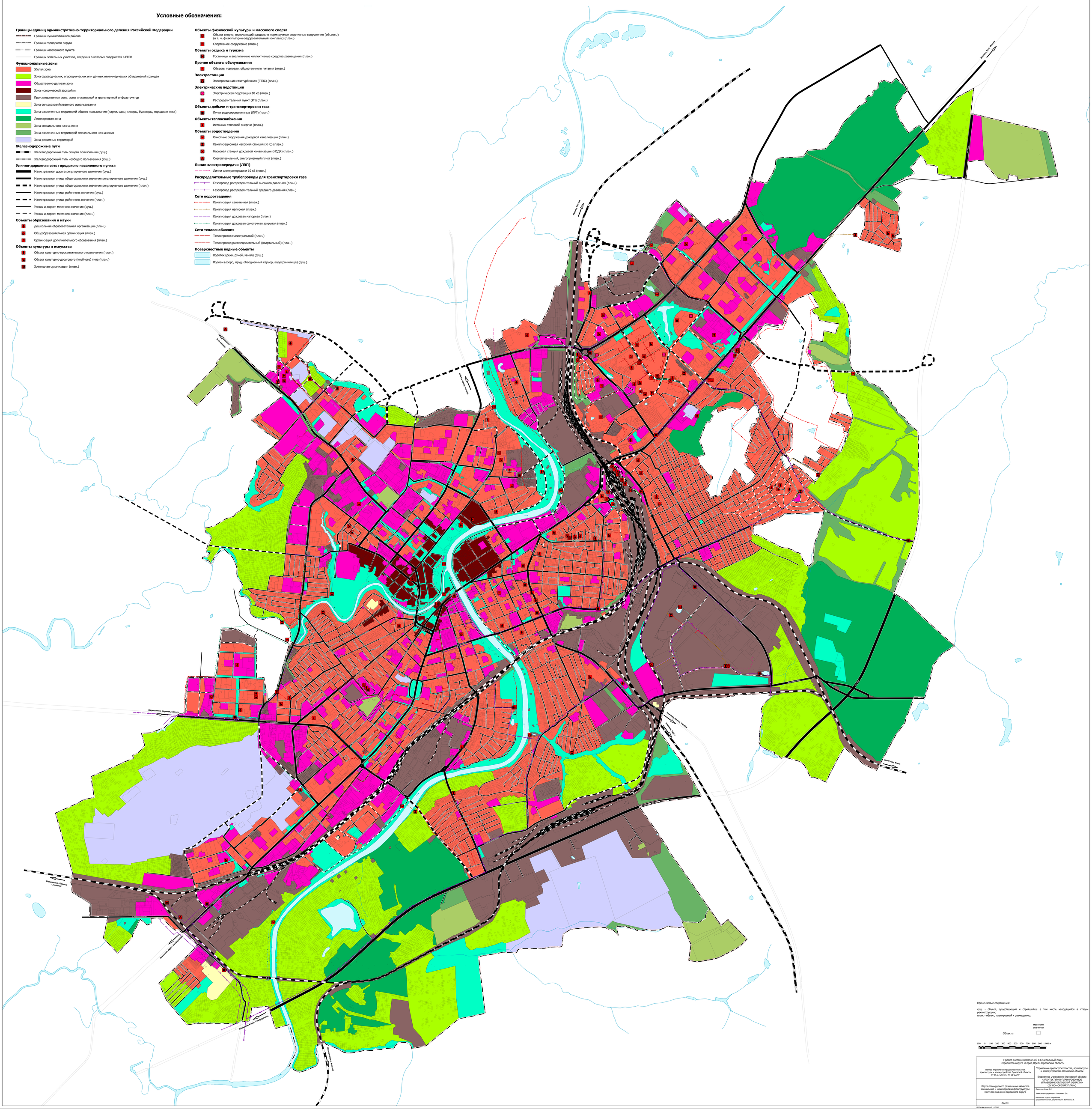
Курск, Москва
Курск, Тула, Москва
Брянск, Киев
Новосиль, Карачев, Брянск
Новосиль, Карачев, Брянск
Мценск, Елец
Мценск, Елец
Мценск, Елец
Мценск, Елец
Мценск, Елец
Новосиль, Карачев, Брянск
Мценск, Елец
Мценск, Елец
Мценск, Елец
Мценск, Елец
Мценск, Елец